

8 Informace o systému

Systémový modul Informace o systému zobrazuje informace o nainstalované verzi informačního systému modularIS na klientskou stanici včetně všech podrobností o jednotlivých součástech systému. Tyto informace jsou velmi důležité při hledání příčin a odstraňování případných potíží.

Popis modulu

Okno modulu obsahuje v horní části nabídku záložek, které sdružují logicky související informace a funkce. Kliknutím na příslušné tlačítko záložky lze mezi jednotlivými okruhy informací přepínat. Některé záložky nemusí být viditelné (v závislosti na aktuálním oprávnění přihlášeného uživatele). Vlastní plochu okna pak vždy zabírají informace dle aktuálně zvolené záložky.

Záložka „Obecné“

Kliknutím na tlačítko „**Obecné**“ je zobrazena záložka s obecnými informacemi o informačním systému modularIS. Tato záložka je rovněž zobrazena při spuštění modulu Informace o systému.



Záložka „**Obecné**“ obsahuje v přehledné podobě následující informace o informačním systému modularIS:

- *Verze* – aktuálně používaná (instalovaná) verze informačního systému na klientské stanici, užívání jiné než aktuální není doporučeno a může vést až k nefunkčnosti některých částí nebo modulů informačního systému modularIS.
- *Název tohoto počítače* – informace o aktuálním systémovém názvu počítače, na kterém je informační systém instalován (tento název lze změnit prostřednictvím systému Windows).

- *Zdroj aktualizace* – aktuálně používaný zdroj automatické aktualizace informačního systému modularIS. Jako zdroj aktualizace může sloužit síť internet nebo souborový server lokální počítačové sítě. O vašem zdroji aktualizace rozhoduje správce systému.
- *Majitel licence* – informace o majiteli licence na užívání informačního systému modularIS.

Záložka „Tato instalace“

Kliknutím na tlačítko „**Tato instalace**“ je zobrazena záložka s detailními informacemi o této instalaci informačního systému modularIS. Informace zobrazené na této záložce slouží především k evidenci instalací informačního systému.

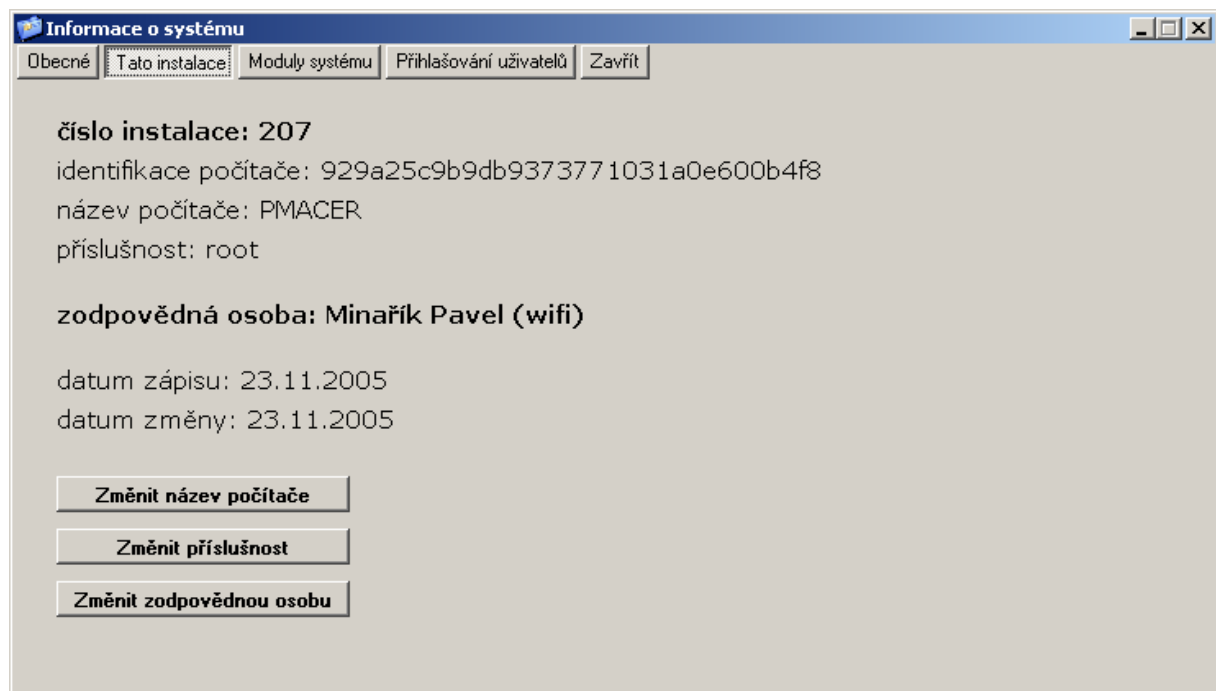

Záložka „**Tato instalace**“ obsahuje v přehledné podobě následující informace o informačním systému modularIS:

- *Číslo instalace* – unikátní identifikátor této instalace informačního systému modularIS. Přihlášení uživatele do informačního systému je vždy vázáno na konkrétní číslo instalace, je tedy zřejmé, ze kterého počítače uživatel s informačním systémem pracoval.
- *Identifikace počítače* – vnitřní unikátní identifikátor této instalace informačního systému modularIS sloučící výhradně pro vnitřní potřebu systému.
- *Název počítače* – informace o uloženém názvu tohoto počítače (tento název lze změnit prostřednictvím systému Windows), zobrazený název počítače je součástí identifikace této instalace informačního systému při sledování instalací informačního systému modularIS (podrobnosti viz kapitola 1).
- *Příslušnost* – kmenová příslušnost této instalace informačního systému modularIS ke skupině instalací, každá organizace užívající systém modularIS tvoří samostatnou skupinu příslušnosti. U každé instalace systému lze tak jednoznačně identifikovat organizaci, které tato instalace přísluší.
- *Zodpovědná osoba* – osoba zodpovědná za daný počítač, uživatel daného počítače, který je zodpovědný za případné zneužití počítače (podrobnosti viz kapitola 1).

- *Datum zápisu* – datum vytvoření identifikace této instalace informačního systému.
- *Datum změny* – datum poslední změny identifikace této instalace informačního systému. Pokud ke změně identifikace nedošlo, jsou obě výše uvedená data shodná.

Na záložce „**Tato instalace**“ je také možné provádět změny v identifikačních údajích této instalace informačního systému modularIS, k provedení potřebných změn slouží následující ovládací prvky:

- Tlačítko „**Změnit název počítače**“ – umožňuje změnit systémový název počítače, což může být vhodné v případě, že je třeba změnit systémový název počítače v operačním systému Microsoft Windows.
- Tlačítko „**Změnit příslušnost**“ – umožňuje změnit kmenovou příslušnost této instalace informačního systému k organizaci užívající systém modularIS.
- Tlačítko „**Změnit zodpovědnou osobu**“ – umožňuje změnit jméno osoby zodpovědné za případné zneužití počítače vázaného na tuto instalaci informačního systému modularIS.

Záložka „Moduly systému“

Kliknutím na tlačítko „**Moduly systému**“ je zobrazena záložka obsahující seznam všech součástí (modulů) informačního systému modularIS spolu s detailními informacemi o každém instalovaném modulu.

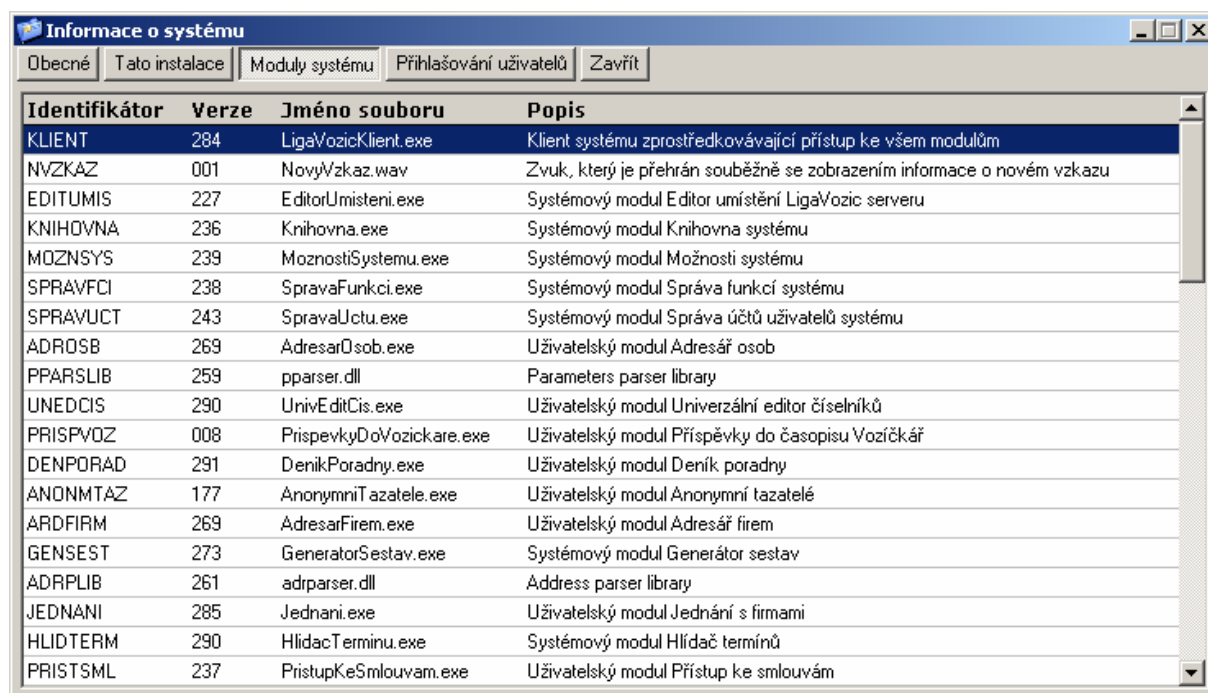

Identifikátor	Verze	Jméno souboru	Popis
KLIENT	284	LigaVozicKlient.exe	Klient systému zprostředkovávající přístup ke všem modulům
NVZKAZ	001	NovyVzkaz.wav	Zvuk, který je přehráván souběžně se zobrazením informace o novém vzkazu
EDITUMIS	227	EditorUmisteni.exe	Systémový modul Editor umístění LigaVozic serveru
KNIHOVNA	236	Knihovna.exe	Systémový modul Knihovna systému
MOZNSYS	239	MoznostiSystemu.exe	Systémový modul Možnosti systému
SPRAVFCI	238	SpravaFunkci.exe	Systémový modul Správa funkcí systému
SPRAVUCT	243	SpravaUctu.exe	Systémový modul Správa účtů uživatelů systému
ADROSB	269	AdresarOsob.exe	Uživatelský modul Adresář osob
PPARSLIB	259	pparser.dll	Parameters parser library
UNEDCIS	290	UnivEditCis.exe	Uživatelský modul Univerzální editor číselníků
PRISFVOZ	008	PrispevkyDoVozickare.exe	Uživatelský modul Příspěvky do časopisu Vozíčkář
DENPORAD	291	DenikPoradny.exe	Uživatelský modul Deník poradny
ANONMTAZ	177	AnonymniTazatele.exe	Uživatelský modul Anonymní tazatelé
ARDFIRM	269	AdresarFirem.exe	Uživatelský modul Adresář firem
GENSEST	273	GeneratorSestav.exe	Systémový modul Generátor sestav
ADRPLIB	261	adrparser.dll	Address parser library
JEDNANI	285	Jednani.exe	Uživatelský modul Jednání s firmami
HLIDTERM	290	HlidacTerminu.exe	Systémový modul Hlídač termínů
PRISTSML	237	PristupKeSmlouvam.exe	Uživatelský modul Přístup ke smlouvám

U každé součásti informačního systému je zobrazen vnitřní identifikátor součásti, číslo verze dané součásti, jméno souboru odpovídajícího dané součásti systému a stručný popis dané součásti informačního systému modularIS. Platí, že alespoň jedna součást informačního systému modularIS musí mít stejnou verzi jako je verze zobrazená na záložce „**Obecné**“. Pomocí záložky „**Moduly systému**“ je možné velmi snadno rozpoznat problémy plynoucí z neaktuality nebo poškození některých součástí (modulů) informačního systému.

Záložka „Přihlašování uživatelů“

Kliknutím na tlačítko „Přihlašování uživatelů“ je zobrazena záložka obsahující seznamu uživatelů, kteří se k informačnímu systému modularIS přihlásili z tohoto počítače. Tento seznam slouží výhradně správci systému.

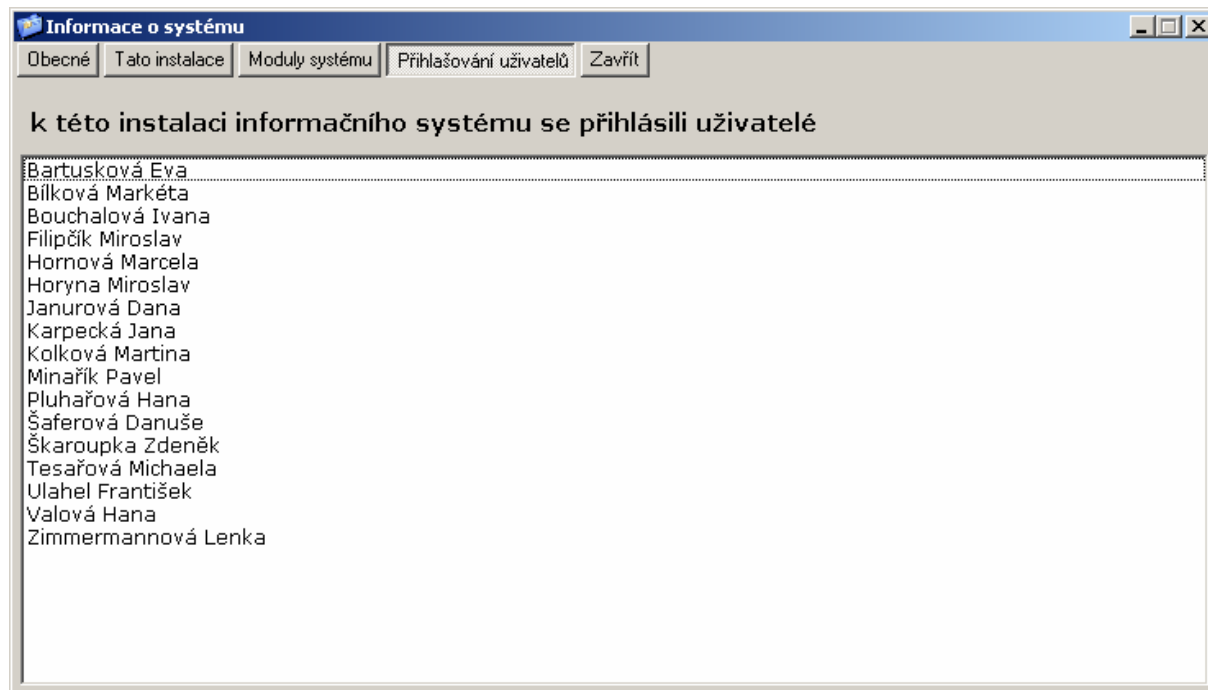

Záložka „Aktualizace systému“

Záložka „Aktualizace systému“ umožňuje správci informačního systému povýšit verze jednotlivých součástí systému (modulů) a tak iniciovat aktualizaci informačního systému modularIS.

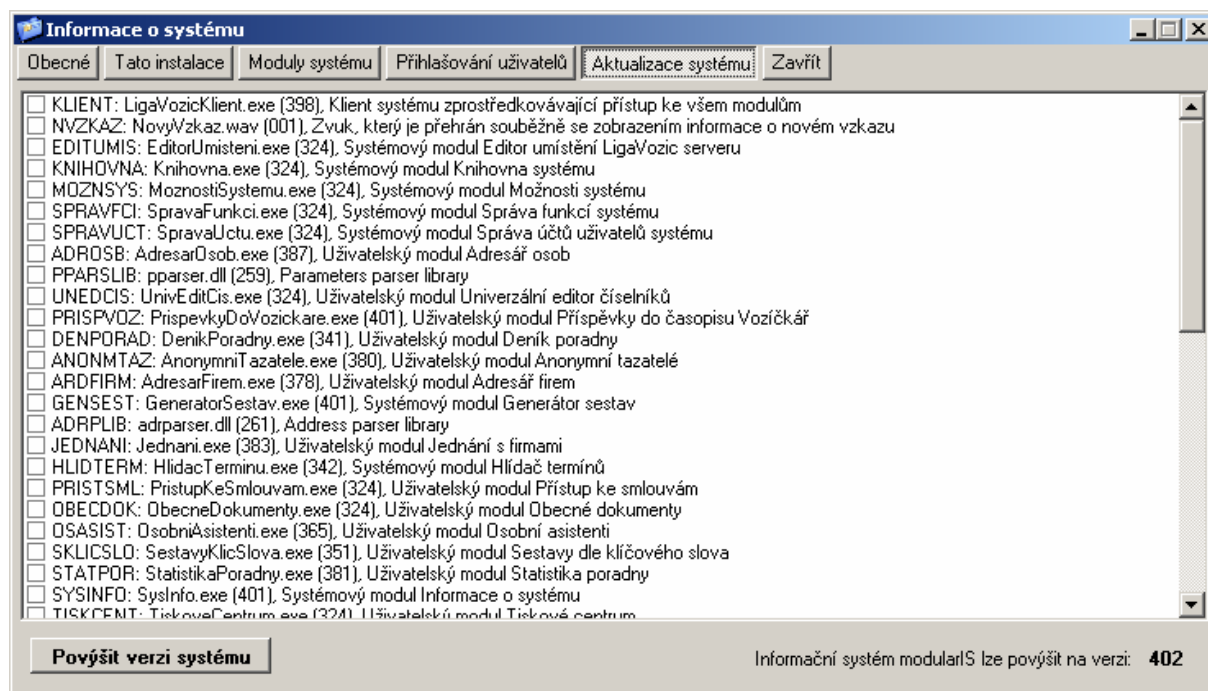

V dolní části záložky je zobrazena verze, na kterou lze vybrané součásti povýšit. K povýšení verzí u vybraných součástí dojde po kliknutí na tlačítko „**Povýšit verzi systému**“ a potvrzení zobrazeného okna „**Povýšit verzi**“.

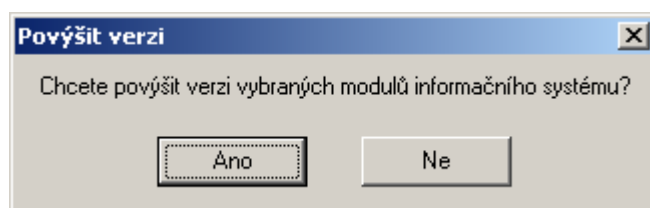

Automaticky tak dojde k povýšení verze u všech součástí zaškrtnutých v seznamu součástí informačního systému, který zabírá většinu plochy záložky. V seznamu jsou uvedeny součásti systému v následujícím tvaru:

Identifikační_řetězec_součásti: jméno_souboru (aktuální_verze), popis_součásti